Finanzen und Erwerbstätigkeit

Magdeburg, Kreisfreie Stadt

Umsatz und Beschäftigte des verarbeitenden und produzierenden Gewerbes

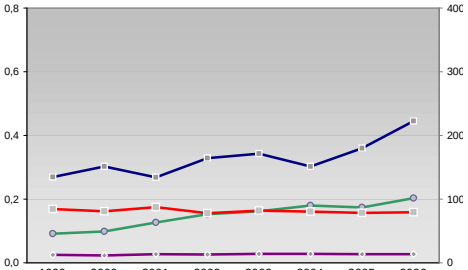

	1999	2000	2001	2002	2003	2004	2005	2006
Beschäftigte pro Einwohner	0,03	0,02	0,03	0,03	0,03	0,03	0,03	0,03
Anteil Auslandsumsatz	0,09	0,10	0,13	0,15	0,16	0,18	0,17	0,20
Umsatz in TEUR pro Beschäftigtem/r	135	151	134	164	171	151	180	223
Beschäftigte pro Betrieb	84	81	87	78	82	80	78	80

Kfz pro Einwohner

1995. 1999. 2002. 2004. 2006

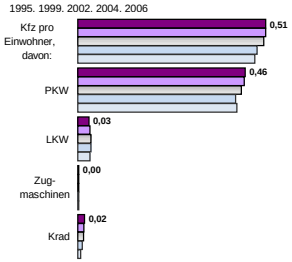

kommunale Haushalte

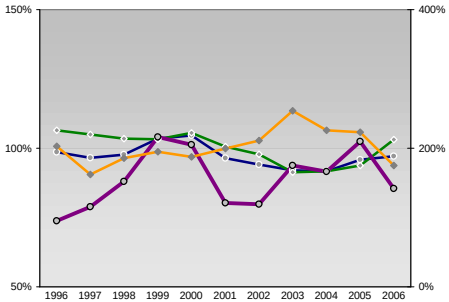

	1996	1997	1998	1999	2000	2001	2002	2003	2004	2005	2006
Einnahmen / Ausgaben	0,99	0,97	0,98	1,03	1,05	0,96	0,94	0,92	0,92	0,96	0,97
dto. Verwaltungshaushalt	1,06	1,05	1,03	1,03	1,06	1,01	0,98	0,91	0,92	0,94	1,03
dto. Vermögenshaushalt	0,74	0,79	0,88	1,04	1,01	0,80	0,80	0,94	0,92	1,02	0,85
Schulden / netto Steueraufkommen	2,03	1,62	1,86	1,95	1,88	1,99	2,11	2,54	2,26	2,23	1,75

Versicherungspflichtig Beschäftigte am Arbeitsort [WZ 93]

[D]	Verarbeitendes Gewerbe
[E]	Energie und Wasserversorgung
[F]	Baugewerbe
[G]	Handel; Instandhaltung und Reparatur
[H]	Gastgewerbe
[I]	Verkehr und Nachrichtenübermittlung
[J]	Kredit- und Versicherungsgewerbe
[K]	Grundstücks-, Wohnungswesen, Dienstleistungen für Unternehmen
[L, Q]	Öffentliche Verwaltung, Verteidigung, Sozialversicherung ect.
[M, N, O, P]	Öffentliche und persönliche Dienstleistungen, Private Haushalte

Wirtschaftsbereiche

[A]:	Land-, Forstwirtschaft, Fischerei
[B]:	Produzierendes Gewerbe
[C]:	Handel, Gastgewerbe, Verkehr
[D]:	Finanzierung, Vermietung und Unternehmens Unternehmensdienstleister
[E]:	Öffentliche und private Dienstleister

m	w	männlich	weiblich
			[D]
6.261	2.449		2006
6.365	2.521		2005
-	-		2003
-	-		2001
-	-		1999
'-- Anderer Maßstab --'			**[E]**
665	413		2006
656	392		2005
-	-		2003
-	-		2001
-	-		1999
			[F]
5.928	543		2006
5.885	563		2005
-	-		2003
-	-		2001
-	-		1999
			[G]
4.165	6.555		2006
4.253	6.354		2005
-	-		2003
-	-		2001
-	-		1999
			[H]
943	1.734		2006
905	1.645		2005
-	-		2003
-	-		2001
-	-		1999
			[I]
4.763	1.736		2006
4.546	1.759		2005
-	-		2003
-	-		2001
-	-		1999
			[J]
1.140	1.822		2006
1.203	1.860		2005
-	-		2003
-	-		2001
-	-		1999
			[K]
9.384	11.228		2006
7.760	10.660		2005
-	-		2003
-	-		2001
-	-		1999
			[L, Q]
4.491	8.450		2006
4.752	8.987		2005
-	-		2003
-	-		2001
-	-		1999
			[M, N, O, P]
8.090	18.714		2006
7.976	18.317		2005
-	-		2003
-	-		2001
-	-		1999

Erwerbstätige und Wertschöpfung nach Wirtschaftsbereichen

Ewerbstätige	Wertschöpfung	Anteil Erwerbstätige		Anteil Wertschöpfung
			[A]	
-	-		2006	
0,3%	0,1%		2004	
-	-		2002	
-	-		2000	
0,2%	0,1%		1998	
			[B]	
-	-		2006	
15,0%	16,6%		2004	
-	-		2002	
-	-		2000	
23,5%	23,5%		1998	
			[C]	
-	-		2006	
22,2%	21,8%		2004	
-	-		2002	
-	-		2000	
23,0%	17,7%		1998	
			[D]	
-	-		2006	
21,7%	25,6%		2004	
-	-		2002	
-	-		2000	
16,0%	24,6%		1998	
			[E]	
-	-		2006	
40,8%	35,8%		2004	
-	-		2002	
-	-		2000	
37,3%	34,1%		1998	

Verteilung nach Einkommensklassen in t.EUR 2001 in % und relative Veränderungen zu 1998 und 2004

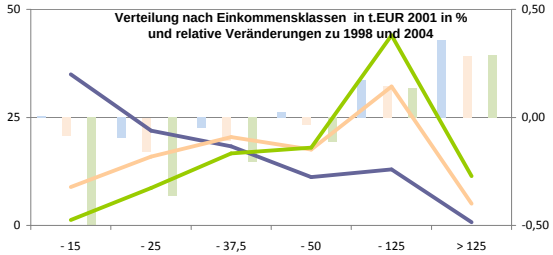

Steuerpflichtige -- Einkommen -- Steueraufkommen

Anteile der Soziverspflichtig Beschäftigten am Arbeitsort

m	w		
ohne Berufsausbildung			
12,2%	8,8%		2006
11,7%	9,0%		2004
-	-		2001
11,7%	10,7%		1998
-	-		1995
mit Berufsausbildung			
57,8%	65,5%		2006
59,3%	67,0%		2004
-	-		2001
64,0%	72,1%		1998
-	-		1995
mit höherem Bildungsabschluss			
14,2%	10,8%		2006
14,3%	10,1%		2004
-	-		2001
14,0%	9,1%		1998
-	-		1995
Ausländer ohne Berufsausbildung			
21,7%	28,4%		2006
13,4%	22,2%		2004
-	-		2001
11,7%	15,9%		1998
-	-		1995
Ausländer mit höherer Bildung			
27,7%	27,8%		2006
32,2%	30,7%		2004
-	-		2001
17,3%	18,9%		1998
-	-		1995

Tourismus und Insolvenzen

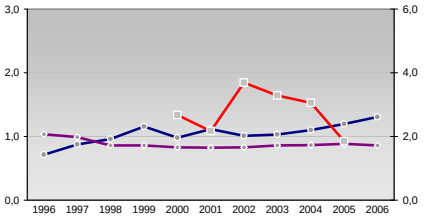

	1996	1997	1998	1999	2000	2001	2002	2003	2004	2005	2006
Gästeankünfte pro Einwohner	0,72	0,87	0,96	1,16	0,98	1,11	1,01	1,03	1,10	1,20	1,31
Übernachtungen pro Gästeankunft	2,07	1,98	1,72	1,72	1,66	1,65	1,66	1,72	1,73	1,77	1,72
Insolvenzforderungen in % des BIPs					2,67	2,17	3,69	3,29	3,05	1,85	

Gewerbemeldungen

An	Ab	
-	-	2007
2444	1865	2006
2499	1663	2004
1741	1970	2002
2014	2445	2000
Neu	**Aufgaben**	
-	-	2007
2105	1751	2005
2209	1448	2004
1869	1534	2003
1789	1989	2001
Zuzüge	**Fortzüge**	**Maßstab!**
-	-	2007
89	136	2005
66	105	2004
42	84	2003
24	106	2001
Übernahmen	**Übergaben**	
-	-	2007
194	127	2005
224	110	2004
254	152	2003
360	325	2001

Teilzeit und **Beschäftigte** der Sozialversicherungspflichtigen

Arbeitslosigkeit der abhängig Beschäftigten Einwohner

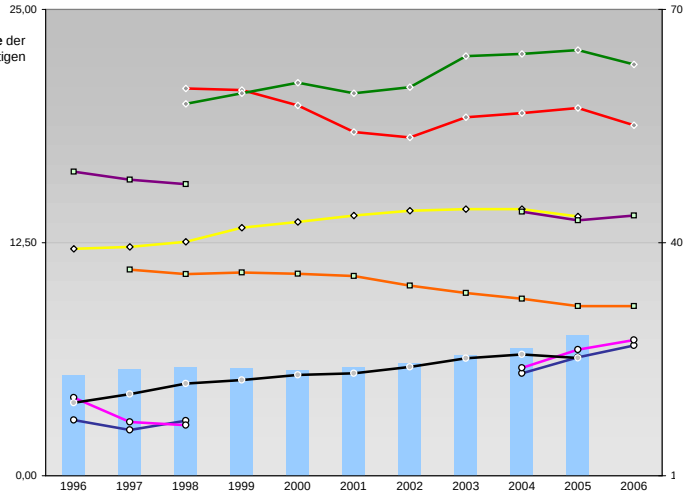

	1996	1997	1998	1999	2000	2001	2002	2003	2004	2005	2006
Selbständige in %	5,38	5,72	5,81	5,77	5,63	5,80	6,02	6,43	6,82	7,49	
Arbeitslosigkeit w in %			20,76	20,68	19,86	18,42	18,14	19,21	19,43	19,72	18,79
Arbeitslosigkeit m in %			19,94	20,51	21,07	20,51	20,83	22,50	22,61	22,81	22,06
Teilzeit m in %	2,99	2,45	2,95						5,49	6,35	6,99
verf. Einkommen in T€ pro Einw.	12,17	12,27	12,55	13,30	13,61	13,96	14,21	14,29	14,29	13,90	
Teilzeit w in %	20,03	16,90	16,52						23,89	26,22	27,47
Beschäftigte am Arbeitsort in %	49,11	48,11	47,50						43,98	42,87	43,49
Beschäftigte am Wohnort in %		36,54	35,95	36,14	35,98	35,70	34,47	33,53	32,77	31,83	31,84
BIP in T€ pro Einwohner	19,39	20,52	21,87	22,32	22,96	23,17	24,00	25,10	25,60	25,17	

Wohnungsbestand und Wohnungsbaugenehmigungen

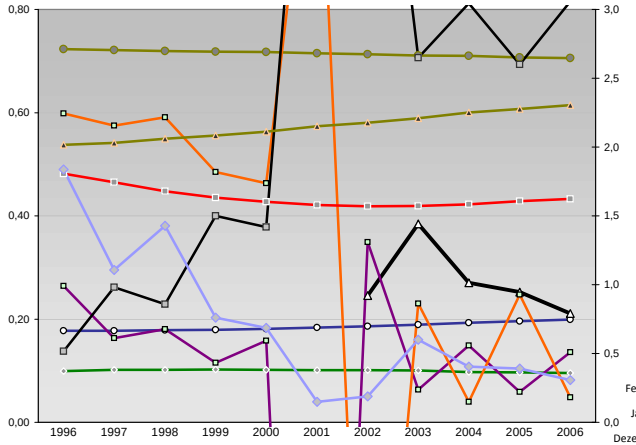

	1996	1997	1998	1999	2000	2001	2002	2003	2004	2005	2006
Wohnungsbestand 1-2 Zi	0,10	0,10	0,10	0,10	0,10	0,10	0,10	0,10	0,10	0,10	0,10
Wohnungsbestand 3-4 Zi	0,72	0,72	0,72	0,72	0,72	0,72	0,71	0,71	0,71	0,71	0,71
Wohnungsbestand >4 Zi	0,18	0,18	0,18	0,18	0,18	0,18	0,19	0,19	0,19	0,20	0,20
Wohnflächenbaugenehmigung in m2 pro 1000 Einw.							0,25	0,38	0,27	0,25	0,21
Anteil Baugenehmigungen 1-2 Zi	0,26	0,16	0,18	0,12	0,16	-1,88	0,35	0,06	0,15	0,06	0,14
Anteil Baugenehmigungen 3-4 Zi	0,60	0,58	0,59	0,48	0,46	1,29	-0,87	0,23	0,04	0,25	0,05
Anteil Baugenehmigungen >4 Zi	0,14	0,26	0,23	0,40	0,38	1,59	1,52	0,71	0,81	0,69	0,82
Wohngebäudeanteil mit 1-2 Wohnungen	0,54	0,54	0,55	0,56	0,56	0,57	0,58	0,59	0,60	0,61	0,61
Einwohner pro Wohnung	1,81	1,74	1,68	1,63	1,60	1,58	1,57	1,57	1,58	1,61	1,62
Wohnungsbaugenehmigungen in % des Bestandes	1,84	1,11	1,43	0,76	0,69	0,15	0,19	0,60	0,40	0,39	0,31

Geringfügige Beschäftigung
AO: Arbeitsortkonzept
WO: Wohnortkonzept

im Verhältnis zu den Sozialversicherungspflichtig Beschäftigten am WO

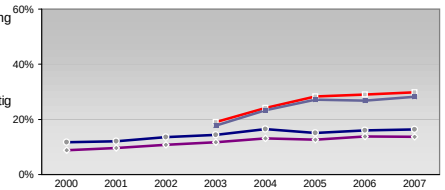

	2000	2001	2002	2003	2004	2005	2006	2007
ausschließlich Geringfügig, AO / Sozivers Beschäftigte	0,12	0,12	0,14	0,14	0,16	0,15	0,16	0,16
ausschließlich Geringfügig, WO / Sozivers Beschäftigte	0,09	0,10	0,11	0,12	0,13	0,13	0,14	0,14
Geringfügig Beschäftigte, AO: Im Nebenjob / ausschließlich				0,19	0,24	0,28	0,29	0,30
Geringfügig Beschäftigte, WO: Im Nebenjob / ausschließlich				0,18	0,23	0,27	0,27	0,28

Bedarfsgemeinschaften, ALG II- und Sozialgeld-Empfänger sowie Kosten

Bevölkerung aus 2005

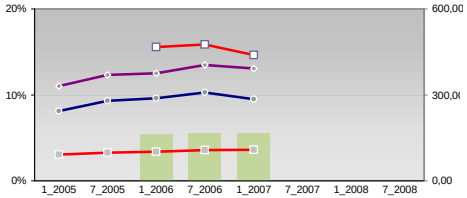

	1_2005	7_2005	1_2006	7_2006	1_2007	7_2007	1_2008	7_2008
mtl Unterkunftskosten in EUR pro Empfänger			163	166	165			
Bedarfsgemeinschaften pro Einwohner	0,08	0,09	0,10	0,10	0,09			
ALG II Empfänger pro Einwohner	0,11	0,12	0,13	0,13	0,13			
Sozialgeldempfänger pro Einwohner	0,03	0,03	0,03	0,04	0,04			
mtl. Ausgaben in EUR pro Person je BG			467	476	439			

Arbeitslosenquoten der abhängig Beschäftigten

Männer	Frauen		Männer	Frauen
in %				
0,0	0,0	Okt 07		
20,9	0,0	Okt 06		
18,5	17,6	Okt 05		
0,0	0,0	Jul 07		
23,3	0,0	Jul 06		
23,6	20,9	Jul 05		
19,7	17,0	Apr 07		
23,4	0,0	Apr 06		
25,9	21,0	Apr 05		
20,9	17,6	Jan 07		
22,2	0,0	Jan 06		
25,6	21,1	Jan 05		

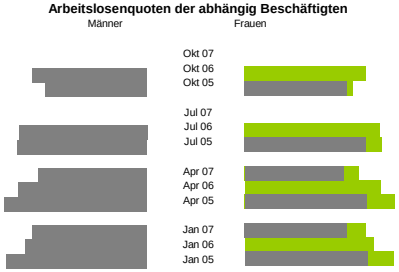

A. Bestand an offenen Stellen zu Arbeitslosen

B. Arbeitslosenfluktuation

2007/2008
2006/2007
2005/2006

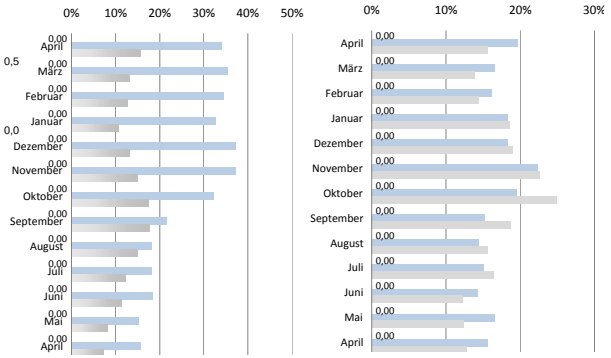

Quoten Hilfebedürftiger relativ zur entsprechenden Bevölkerungsgruppe in %, 7.2006, 7.2007, 7.2008

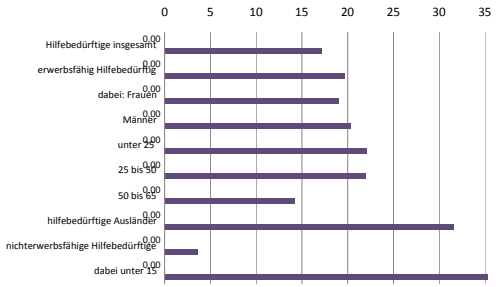

Verteilung der Bedarfsgemeinschaften nach ihrer Zusammensetzung, 7.2006, 7.2007, 7.2008

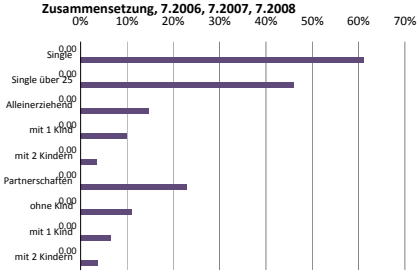

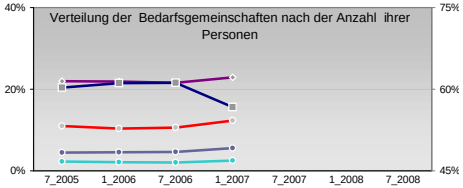

	7_2005	1_2006	7_2006	1_2007	7_2007	1_2008	7_2008
2 Personen	0,22	0,22	0,22	0,23			
3 Personen	0,11	0,10	0,11	0,12			
4 Personen	0,05	0,05	0,05	0,06			
5 und mehr	0,02	0,02	0,02	0,03			
Eine Person	0,60	0,61	0,61	0,57			

Baulandverkäufe

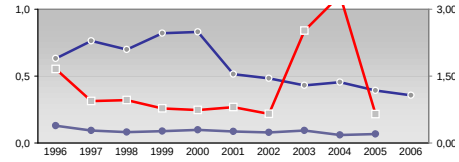

	1996	1997	1998	1999	2000	2001	2002	2003	2004	2005	2006
Kaufpreis baureif pro m2 in TEUR	0,13	0,09	0,08	0,09	0,10	0,09	0,08	0,09	0,06	0,07	
Baulandverkäufe pro TEinw	1,90	2,29	2,10	2,46	2,49	1,54	1,45	1,29	1,36	1,18	1,07
Fläche baureif in 1000 m2 pro Veräußerung	1,66	0,94	0,96	0,78	0,74	0,80	0,65	2,52	3,32	0,64	

Einblicke in städtische Kundenrefinanzierungs- und Zinsüberschuss Relationen der Bankenwirtschaft erhalten Sie auch mit den Seiten:
http://www.rankingweb.de/Banken.html
http://www.rankingweb.de/stadt.html